

Funzionalità

StudioManager è un software gestionale specifico per Studi Commercialisti e consente di organizzare le attività svolte per la clientela e contestualmente tenere sotto controllo la loro redditività.

Realizzato in collaborazione con un importante Studio Associato, StudioManager gestisce tutte le informazioni collegate ad una pratica, consentendo, con l'inserimento di un unico flusso dati, il raggiungimento di molteplici obiettivi:

- ◆ Monitoraggio della lavorazione delle pratiche
- ◆ Monitoraggio del lavoro degli operatori
- ◆ Gestione della parcellazione
- ◆ Controllo di gestione sulla redditività delle pratiche, delle attività e dei clienti.

Con *StudioManager* è possibile creare un fascicolo e introdurre tutte le informazioni relative ad una pratica: cliente, tipologia di prestazioni, consulenti, operatore abbinato, spese, ecc. Inoltre, attraverso un'interfaccia agenda integrabile con Outlook e dispositivi palmari, è possibile inserire le attività (prestazioni e non) svolte sulla pratica, impostare le scadenze ed eventualmente inserire il tempo impiegato da ogni operatore per lo svolgimento dell'attività.

StudioManager gestisce i documenti di proforma, fattura, acconto e nota di credito, che vengono generati in base alle prestazioni registrate e alle attività inserite. Per la quantificazione dei compensi è possibile utilizzare sia i tariffari di categoria sia tariffe personalizzate. Gli strumenti di organizzazione consentono di gestire in modo semplice e organizzato lo scazionario delle attività da svolgere e la loro distribuzione in carico al personale dello studio.

StudioManager offre inoltre una gestione documentale integrata che consente di archiviare e indicizzare tutti i documenti collegati ad un cliente, ad una pratica o ad una attività.

I livelli di accesso permettono di differenziare la visibilità dei dati e l'operatività a seconda dell'utente collegato (Amministratore, Partner, Senior, Junior ecc.). Sono presenti inoltre una serie di strumenti per ottenere statistiche e riepiloghi sui dati con la possibilità di personalizzarne il formato ed il contenuto.



Caratteristiche tecniche

StudioManager, realizzato interamente da UnderNet 74, è stato sviluppato in ambiente Microsoft Visual Studio 2005. L'architettura del database è stata progettata per permettere una notevole elasticità funzionale e per personalizzare il sistema con la semplice gestione di alcuni parametri.

La grafica è stata studiata per garantire interfacce intuitive ed una navigazione semplice e rapida, con la possibilità di gestire contemporaneamente più finestre attive.

L'help on line, inoltre, fornisce un rapido aiuto per l'utilizzo delle funzionalità in uso.

UnderNet 74 Srl

Via Ripamonti 114
20141 MILANO (Italy)

Tel.: 02-55230492
Fax: 02-56610794
E-mail: info@Undernet74.com
www.undernet74.com

Info Prodotto:
www.undernet74.com/StudioManager/

Principali Moduli :

Tariffari

E' stato interamente codificato il tariffario ufficiale dei Dottori Commercialisti
Per eventuali pubblicazioni di nuovi tariffari sarà possibile ottenere gli aggiornamenti mantenendo in linea i tariffari precedenti. Il calcolo delle tariffe da applicare su diritti, onorari e spese è personalizzabile.

Pratica

Gestione di tutte le informazioni relative ad una pratica; si possono inoltre preimpostare dei Modelli di pratica imputando gli step predefiniti che rappresentano il ciclo di vita di una pratica

Clienti

Gestione di tutte le informazioni relative al cliente, sia esso persona fisica o giuridica

Consulenti

Gestione dei dati relativi ai consulenti esterni che collaborano con lo studio.

Attività e Scadenziario Agenda

Gestione delle prestazioni, attività e scadenze relative ad una pratica con la possibilità di valorizzare, in base a criteri automatici, personalizzati o manuali, gli importi destinati a diritti, onorari e spese per una parcellazione semplice e immediata.

E' possibile gestire diversi scadenziari personalizzabili per ciascuno dei quali sono presenti promemoria e stampe di controllo.

Antiriciclaggio

Funzioni appositamente studiate per facilitare il rispetto della norma antiriciclaggio, compresa la stampa dei moduli da inviare agli enti competenti

Parcellazione

Comprende la gestione delle fatture proforma, delle fatture, delle note di credito e delle note spese con la possibilità di automatizzarne la generazione.

Tutti questi documenti possono fare riferimento ad una o più pratiche e i singoli importi possono essere distribuiti su diversi operatori per automatizzare la fase di ripartizione del fatturato.

E' possibile gestire i dati relativi ai pagamenti con il supporto di un apposito scadenziario.

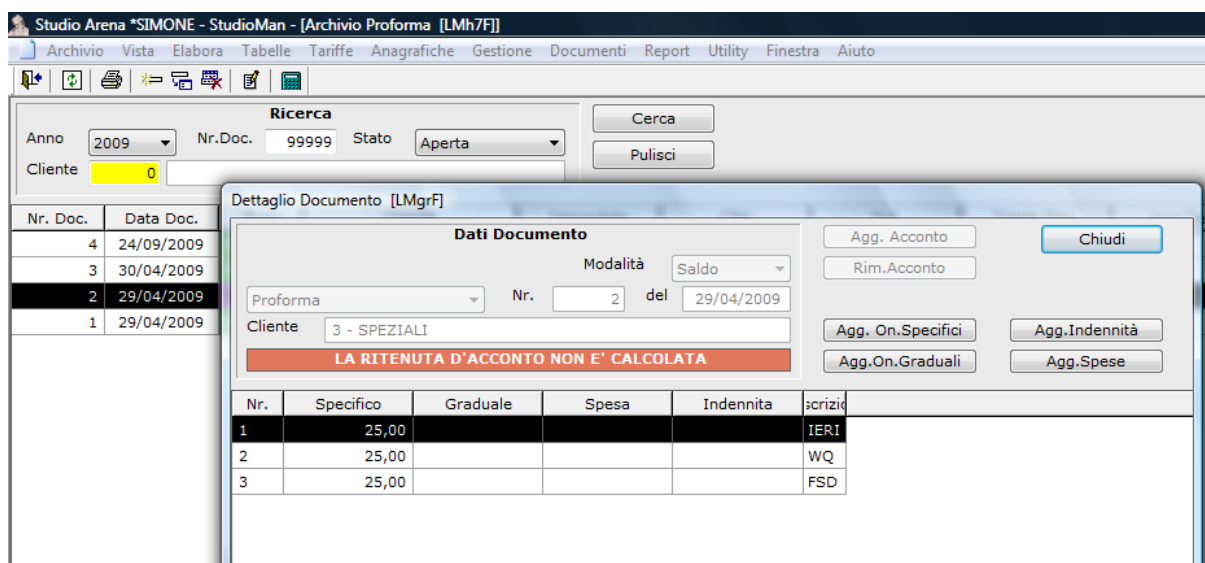

The screenshot shows the StudioManager software interface. The main window is titled "Studio Arena *SIMONE - StudioMan - [Archivio Proforma [LMh7F]]". The menu bar includes "Archivio", "Vista", "Elabora", "Tabelle", "Tariffe", "Anagrafiche", "Gestione", "Documenti", "Report", "Utility", "Finestra", and "Aiuto". The toolbar contains various icons for file operations. The main area is divided into a search section and a document detail section.

Ricerca

Anno: 2009, Nr.Doc.: 99999, Stato: Aperta, Cliente: 0

Dettaglio Documento [LMgrF]

Dati Documento

Modalità: Saldo

Proforma, Nr. 2 del 29/04/2009

Cliente: 3 - SPEZIALI

LA RITENUTA D'ACCONTO NON E' CALCOLATA

Buttons: Agg. Acconto, Rim. Acconto, Agg. On. Specifici, Agg. On. Graduali, Agg. Indennità, Agg. Spese, Chiudi

Nr.	Specifico	Graduale	Spesa	Indennità	iscrizio
1	25,00				IERI
2	25,00				WQ
3	25,00				FSD

Gestione documentale

Il modulo consente di archiviare ed indicizzare tutti i documenti, siano essi immagini da scansione, PDF o file PC, collegati ad un'entità di StudioManager: cliente, pratica, prestazione, fattura, attività, scadenza, ecc.

Integrazioni

- ◆ Integrazione con Outlook e dispositivi palmari
- ◆ Possibilità di integrazione con gli applicativi di produzione (contabilità, dichiarativi, ecc.)

Analisi dei dati:

Sono disponibili strumenti per il monitoraggio e controllo delle attività e della redditività dello Studio. Tutta la reportistica è stata realizzata con Crystal Report, lo strumento più utilizzato per la creazione di report in ambiente Windows, che consente facili esportazioni in qualsiasi formato e personalizzazioni.

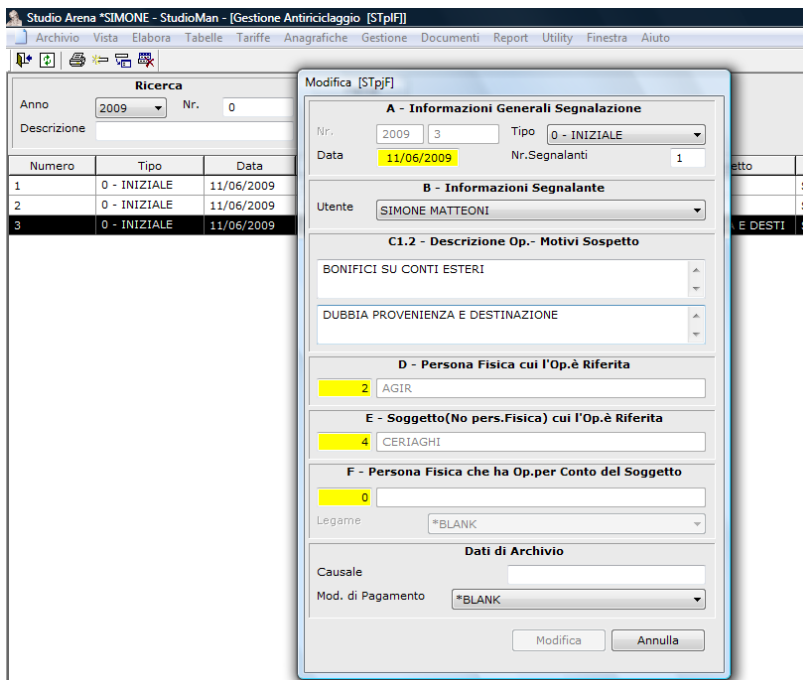

Studio Arena *SIMONE - StudioMan - [Gestione Antiriciclaggio [STpF]]

Archivio Vista Elaborazione Tabelle Tariffe Anagrafiche Gestione Documenti Report Utility Finestra Aiuto

Ricerca

Anno 2009 Nr. 0

Descrizione

Numero	Tipo	Data
1	0 - INIZIALE	11/06/2009
2	0 - INIZIALE	11/06/2009
3	0 - INIZIALE	11/06/2009

Modifica [STpF]

A - Informazioni Generali Segnalazione

Nr. 2009 3 Tipo 0 - INIZIALE

Data 11/06/2009 Nr. Segnalanti 1

B - Informazioni Segnalante

Utente SIMONE MATTEONI

C1.2 - Descrizione Op. - Motivi Sospetto

BONIFICI SU CONTI ESTERI

DUBBIA PROVENIENZA E DESTINAZIONE

D - Persona Fisica cui l'Op. è Riferita

2 AGIR

E - Soggetto (No pers. Fisica) cui l'Op. è Riferita

4 CERIAIGHI

F - Persona Fisica che ha Op. per Conto del Soggetto

0

Legame *BLANK

Dati di Archivio

Causale

Mod. di Pagamento *BLANK

Modifica Annulla

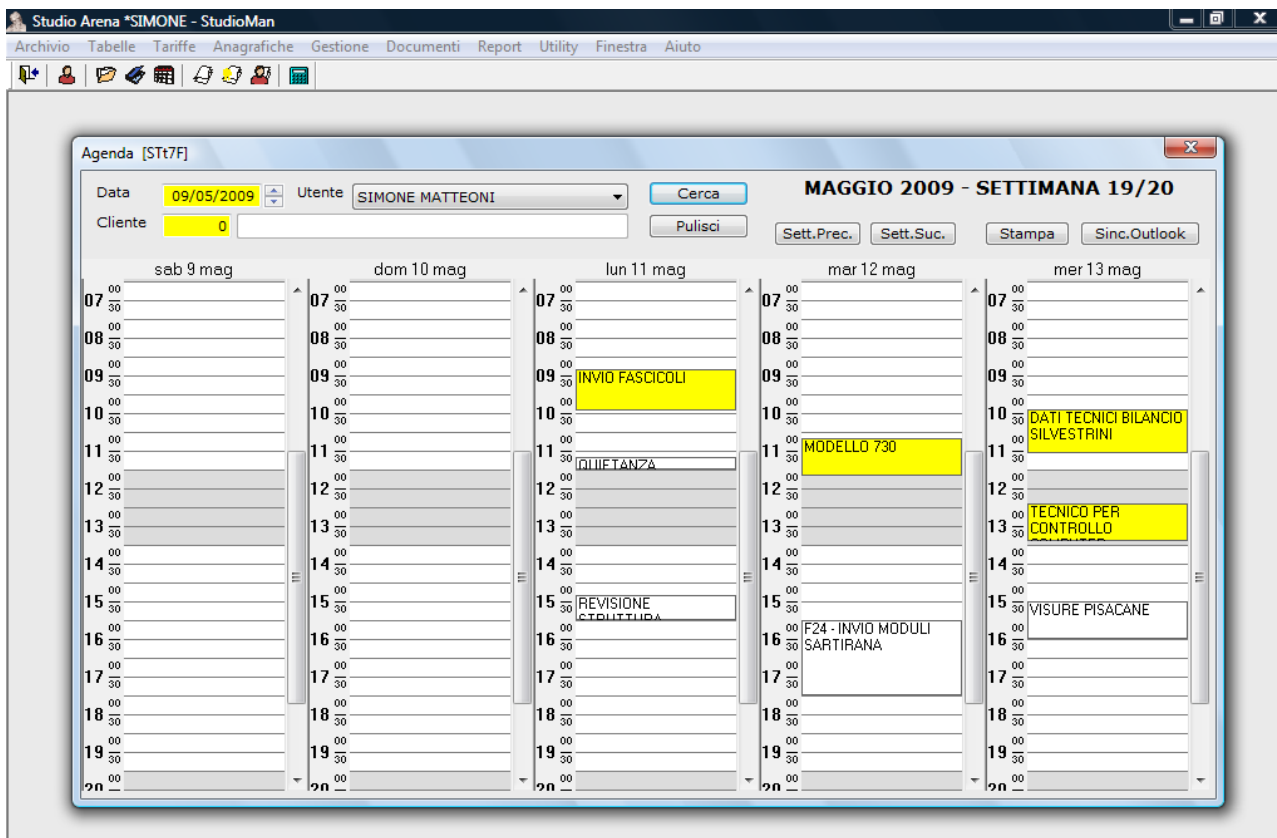

Studio Arena *SIMONE - StudioMan

Archivio Tabelle Tariffe Anagrafiche Gestione Documenti Report Utility Finestra Aiuto

Agenda [ST7F]

Data 09/05/2009 Utente SIMONE MATTEONI Cerca

Cliente 0 Pulisci

Sett. Prec. Sett. Suc. Stampa Sinc. Outlook

MAGGIO 2009 - SETTIMANA 19/20

sab 9 mag	dom 10 mag	lun 11 mag	mar 12 mag	mer 13 mag
07:00	07:00	07:00	07:00	07:00
08:00	08:00	08:00	08:00	08:00
09:00	09:00	09:30 INVID FASCICOLI	09:30	09:30 DATI TECNICI BILANCIO SILVESTRINI
10:00	10:00	10:30	10:30	10:30
11:00	11:00	11:30	11:30 MODELLO 730	11:30
12:00	12:00	12:30	12:30	12:30 TECNICO PER CONTROLLO
13:00	13:00	13:30	13:30	13:30
14:00	14:00	14:30	14:30	14:30
15:00	15:00	15:30 REVISIONE	15:30	15:30 VISURE PISACANE
16:00	16:00	16:30	16:30 F24 - INVID MODULI SARTIRANA	16:30
17:00	17:00	17:30	17:30	17:30
18:00	18:00	18:30	18:30	18:30
19:00	19:00	19:30	19:30	19:30
20:00	20:00	20:30	20:30	20:30

Personalizzabile

StudioManager, grazie ai vantaggi della tecnologia object-oriented con cui è stato realizzato, si adatta facilmente alle esigenze specifiche del cliente essendo personalizzabile sia nell'aspetto funzionale sia nella veste grafica

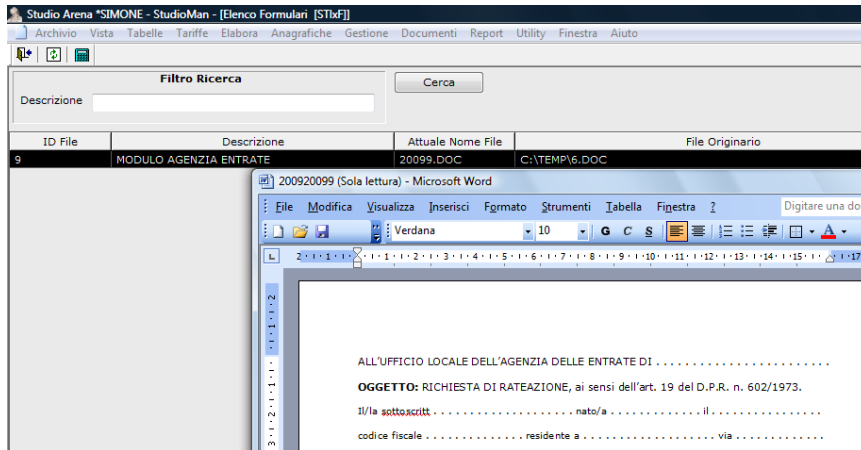

Accesso da Remoto

Grazie alla tecnologia Terminal Server di Microsoft, è possibile accedere a StudioManager con un semplice collegamento Internet per avere tutti i dati a disposizione anche quando si lavora fuori dall'ufficio!

Prerequisiti :

Sistemi operativi

- Windows 2000/XP/Vista
- Windows 2003 / 2008 Server

Database

- SQL Server 2005 / SQL Express Edition (gratuito fino a 5 utenti)

Requisiti minimi Client

- Pentium III o superiore
- 256 MB RAM (512MB consigliati)
- 300 MB Hard Disk

Modalità di esecuzione:

- Client/Server
- Stand-alone
- Terminal Server

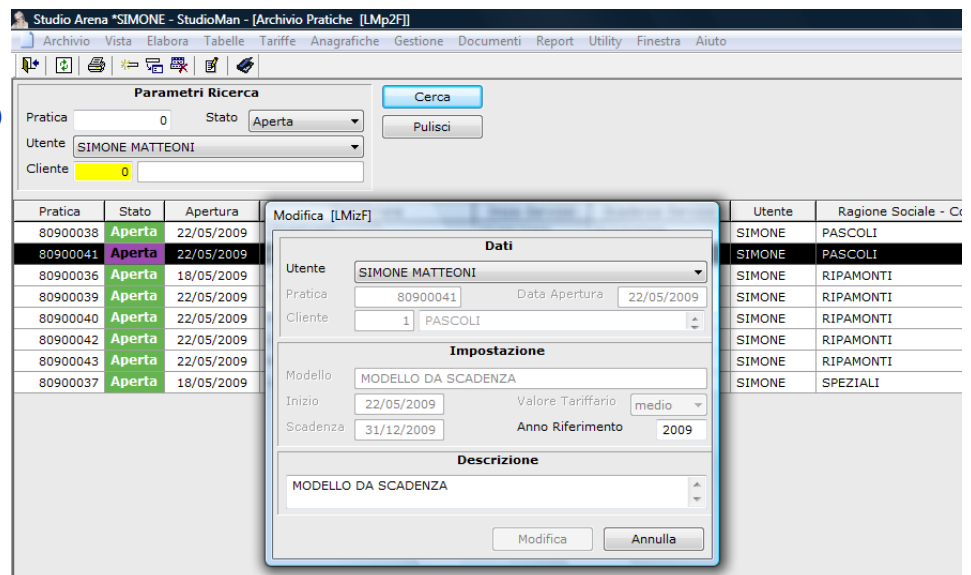

UnderNet 74 Srl

Via Ripamonti 114
20141 MILANO (Italy)

Tel.: 02-55230492
Fax: 02-56610794
E-mail: info@Undernet74.com
www.undernet74.com

Info Prodotto:
www.undernet74.com/StudioManager/