

LawManager è un software gestionale rivolto ad avvocati e studi legali. Realizzato in collaborazione con un importante studio legale, LawManager organizza e gestisce tutte le informazioni collegate ad una pratica civile, penale o extragiudiziale. Con LawManager è possibile infatti creare un fascicolo e introdurre tutte le informazioni relative ad una pratica: clienti, controparti e relativi legali, giudici, autorità, uffici giudiziari, consulenti, ecc. Inoltre è possibile inserire le attività svolte sulla pratica, valorizzandole in base ai tariffari ufficiali, e gestirne le scadenze suddivise per tipologia (udienze, attività di cancelleria, atti da predisporre, ecc.). I livelli di accesso permettono di differenziare la visibilità dei dati a seconda dell'utente collegato (impiegato, avvocato, praticante, ecc.). Sono presenti inoltre una serie di strumenti per ottenere statistiche e riepiloghi sui dati con la possibilità di personalizzarne il formato ed il contenuto.

Caratteristiche tecniche

LawManager, realizzato interamente da Undernet 74, è stato sviluppato in C++ in ambiente Microsoft. L'architettura del database è stata progettata per permettere una notevole elasticità funzionale e per personalizzare il sistema con la semplice gestione di alcuni parametri.

La grafica è stata studiata per garantire interfacce intuitive ed una navigazione semplice e rapida, con la possibilità di gestire contemporaneamente più finestre attive.

Tutta la reportistica è stata realizzata con Crystal Report, lo strumento più utilizzato per la creazione di report in ambiente Windows, che consente facili esportazioni e personalizzazioni.

L'help on line, inoltre, fornisce un rapido aiuto per l'utilizzo delle funzionalità in uso.

Moduli principali

Tariffari

E' stato interamente codificato il tariffario ufficiale 2004 (D.M. 8 aprile 2004, n. 127).

Per eventuali pubblicazioni di nuovi tariffari sarà possibile ottenere gli aggiornamenti mantenendo in linea i tariffari precedenti.

Il calcolo delle tariffe da applicare su diritti, onorari e spese è personalizzabile.

Pratica

Gestione di tutte le informazioni della pratica con possibilità di abbinare una pratica a più clienti. Prevede lo storico dei passaggi di stato, di autorità e di valore oltre alla possibilità di chiudere la pratica, mantenendo tutte le informazioni, una volta completate tutte le attività.

La ricerca di una pratica può essere eseguita per codice, per cliente, per avvocato e per stato.

Clienti

Gestione di tutte le informazioni relative al cliente, sia esso persona fisica o giuridica

Legali e controparti

Gestione dei dati relativi alle controparti e degli eventuali legali da cui sono rappresentati.

Attività

Gestione delle attività effettuate su una pratica con la possibilità di valorizzare gli importi destinati a diritti, onorari e spese per una parcellazione semplice e immediata.



UnderNet 74 Srl

Via Ripamonti 114
20141 MILANO (Italy)

Tel.: 02-55230492

Fax: 02-56610794

E-mail: Info@Undernet74.com

www.undernet74.com

Info Prodotto:

www.undernet74.com/lawmanager/

Scadenziari

E' possibile gestire diversi scadenziari personalizzabili (agenda udienze, attività di cancelleria, atti da predisporre, ecc.) per ciascuno dei quali sono presenti promemoria e stampe di controllo.

Parcellazione

Comprende la gestione delle fatture proforma, delle fatture, delle note di credito e delle note spese con la possibilità di automatizzarne la generazione.

Tutti questi documenti possono fare riferimento ad una o più pratiche e i singoli importi possono essere distribuiti su diversi avvocati per automatizzare la fase di ripartizione del fatturato.

E' possibile gestire i dati relativi ai pagamenti con il supporto di un apposito scadenziario.

Analisi dei dati

Sono disponibili strumenti per il monitoraggio e controllo delle attività e per effettuare statistiche sui documenti emessi. Inoltre è possibile ottenere una statistica sul fatturato suddivisa per avvocato.

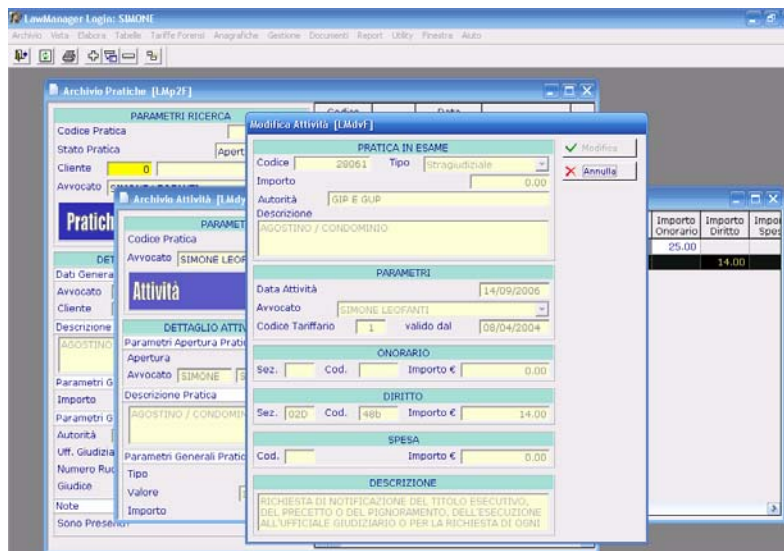

Personalizzabile

LawManager, grazie ai vantaggi della tecnologia object-oriented con cui è stato realizzato, si adatta facilmente alle esigenze specifiche del cliente essendo personalizzabile sia nell'aspetto funzionale sia nella veste grafica

Accesso da Remoto

Grazie alla tecnologia Terminal Server di Microsoft, è possibile accedere a LawManager con un semplice collegamento Internet per avere tutti i dati a disposizione anche quando si lavora fuori dall'ufficio!

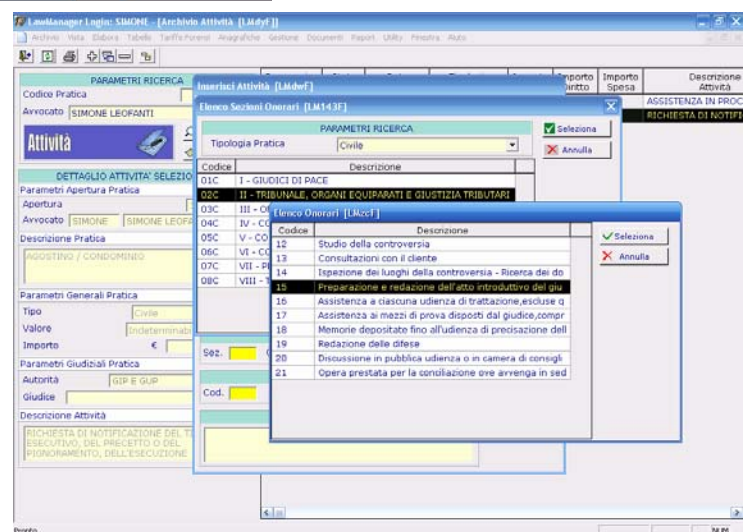

Sistemi operativi:

- Windows 98 / 2000
- Windows 2003 / XP

Database:

- SQL Server / MSDE
- Sybase Adaptive Server 7.0

Modalità di esecuzione:

- Client/Server
- Stand-alone
- Terminal Server